

Lgc S16 "Sländan" i Åstorp



Anläggningen byggdes 1953-1954 och betjänades av Kullabygdens luftbevakningskompani L101 tills hela det optiska luftbevakningssystemet lades ner 1994. 1997 demonterades Lgc-utrustningen selektivt, men all övrig utrustning bibehölls. Återskapandet av anläggningen påbörjades 2010 av ideella krafter, förknippat med stora svårigheter att finna den specifika utrustning som saknades.



Anläggningen är nu landets enda, på originalplats, bevarade luftförsvarsgruppcentral och är sedan våren 2016 öppnad som visningsanläggning.

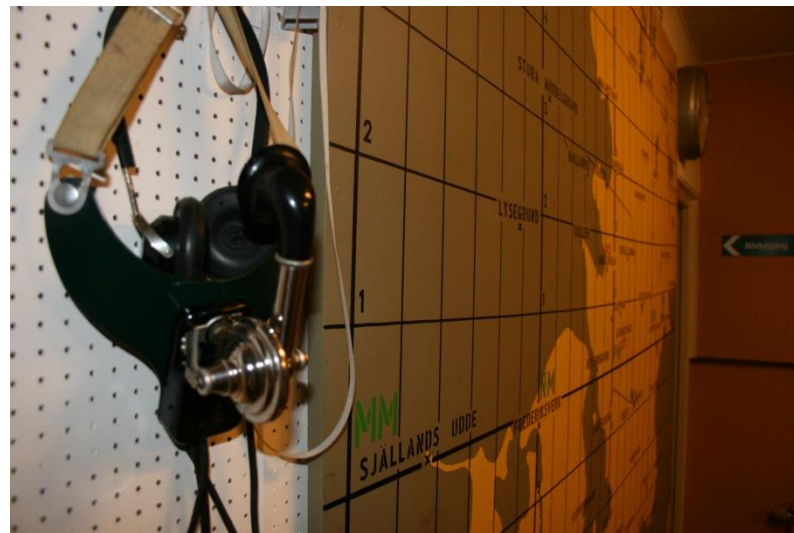

Det känns som att stiga in i 1960-talet !



Det finns något för alla intressen !

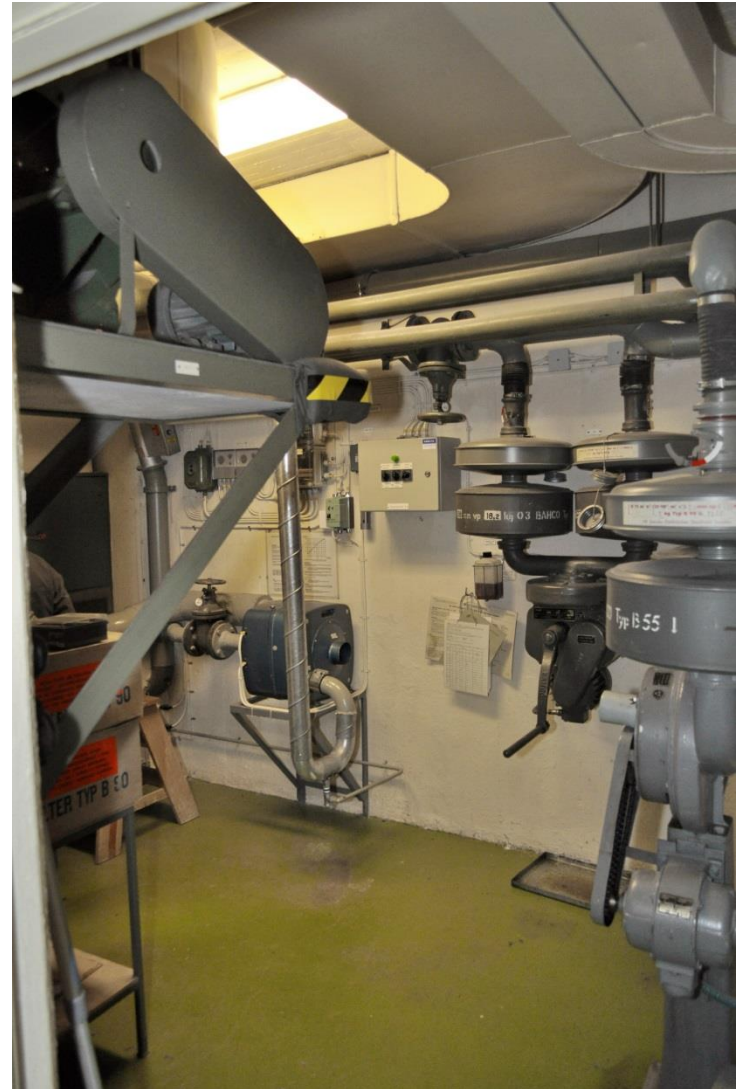



En pärla för alla teknikintresserade

Vi börjar med en genomgång



Om man vill göra ett besök, anmäler man sig på hemsidan
www.S16Lgc.com
till någon av de angivna besöksdagarna.



- Av naturliga skäl är anläggningen inte handikappanpassad.
- Normala besöksdagar är vissa söndagar med start kl 1200 med guide. Entré 50:-/person.
- Besöksdagar 1-2 gånger/månad.
- Grupper från företag, föreningar o.d. kan teckna sig för besök på andra dagar än de på hemsidan angivna.

- **VÄLKOMNA !**

Reklam för hemsidan (länkar) finns:

- På FHT hemsida
- På AEF hemsida
- På SFHF hemsida
- På "gbgunderground" hemsida
- På forum "Ls-tornet"
- På forum "FortForum"



Artiklar har skrivits :

- I tidningen "Fort & Bunker"
- På hemsidan "Fortifikation-Väst"



Framtida planer



- Om möjligt komplettera med de enheter som saknas.
- Hopkoppling och driftsättning av den tekniska anläggningen.
- Utökat reklamutbud, broschyrer etc
- Utbildning av fler (yngre) guider.
- Utökat öppethållande.
- SMHA (28:e anläggningen ?)



FMR-10 anl. RSA402 i Saxtorp



De 41st FMR-10-anläggningarna började byggas i början av 1960-talet och samtliga var i stort sett lika, med endast små individuella skillnader. Saxtorp invigdes 1962 och var intakt till 2005.

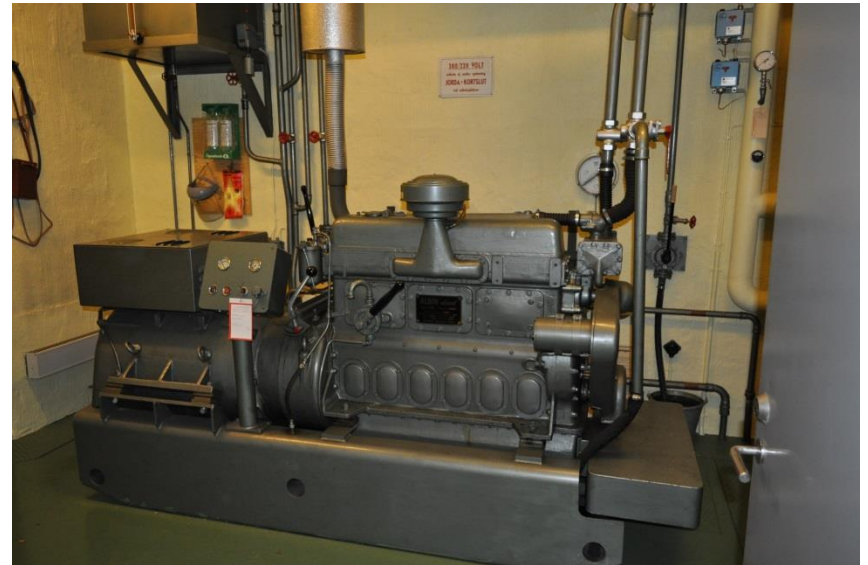

513

Anläggningen räddades från totalrivning och har utrustningsmässigt i huvudsak kunnat återställas.



FMR-10 sändaren

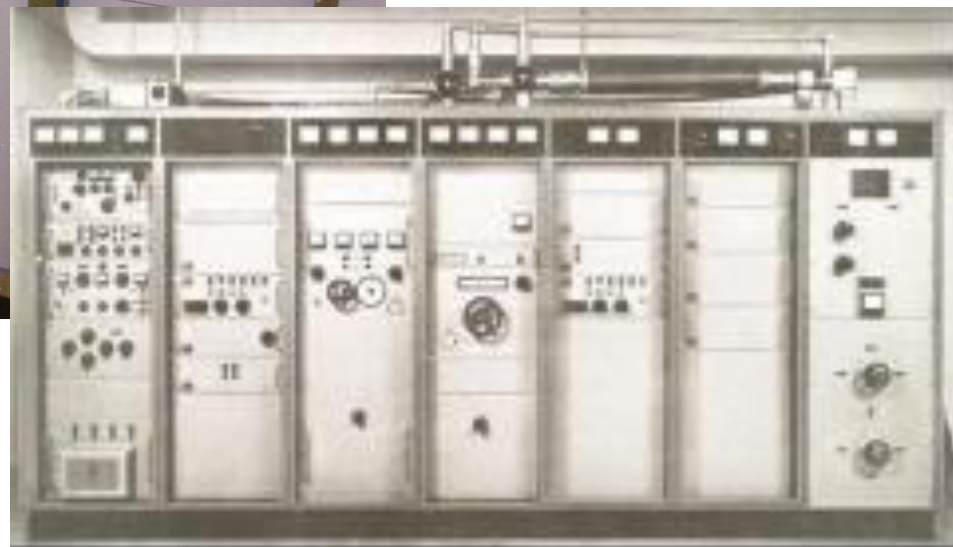

Personalrum, fläktrum, maskinrum och verkstad
är samtliga helt oförändrade.



Anläggningen är landets enda någorlunda kompletta, och är numera en visningsanläggning, dock ännu inte för allmänheten.



De få utrustningar som saknas hoppas vi så småningom kunna hitta.



- För besök, kontakta normat.f10@gmail.com
- Parkeringsproblemen är det huvudsakliga skälet till att inte anläggningen öppnats för allmänna besök.

Litteratur

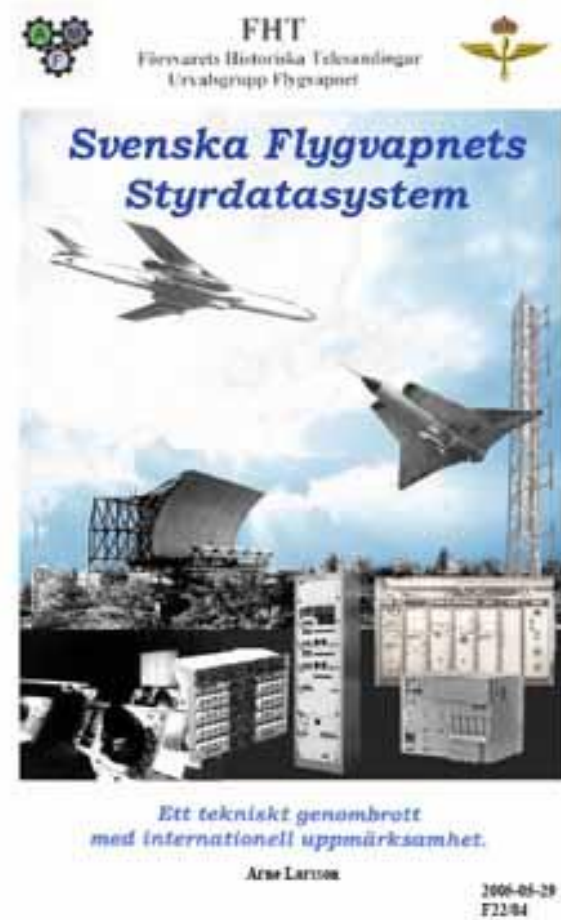

Boken säljs även direkt

- Vid besök i Lgc Åstorp
- På Ängelholms flygmuseum
- Vid träffar enligt överenskommelse



Via hemsidan

Boken, inbunden 230 sidor i A4, beskriver anläggningstypens historik och uppbyggnad, med tyngdpunkt på den tekniska konstruktionen.

Vidare beskrivs kort landets alla anläggningar, och den status de har idag.

Boken beställer ni genom att betala in 250:- + frakt 101:- = 351:- till

plusgiro 53 99 61-3. Glöm inte, vid betalningen, att ange namn och adress, samt mobilnummer eller mailadress för att få avisering.